

2019

Relatório de Gestão

Análise do ano económico 2019

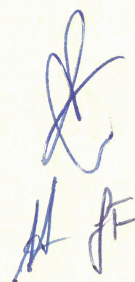

Paula Ferreira
**UNIÃO DE FREGUESIAS DE AZUEIRA E SOBRAL DA
ABELHEIRA**





Caracterização da Entidade

1.- Identificação da Entidade:

1.1 – Designação

União de Freguesias de Azueira e Sobral da Abelheira

1.2 – Número de Identificação Fiscal

510 834 850

1.3 – Endereço

Largo do Jardim, n.º 10

Livramento

2665-015 Azueira

2.- Legislação

2.1 – Lei n.º 11-A/2013, de 28 de janeiro, Anexo I, Reorganização administrativa do território das freguesias

3. – Estrutura Organizacional

3.1 – Organograma

Organograma

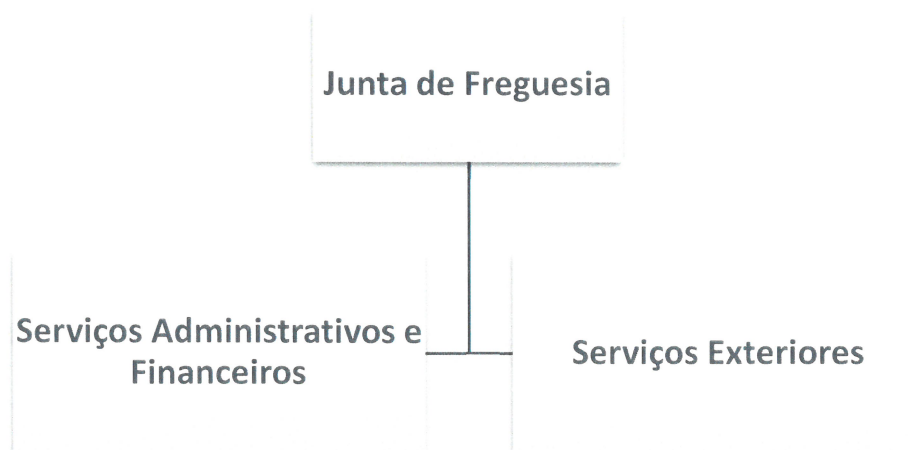



Handwritten initials: JAF, FB, le

4.- Descrição Sumária das Atividades

- Gestão dos serviços da Junta
- Espaço do Cidadão
- Balcão CTT
- Gestão dos Cemitérios da Freguesia
- Administração e conservação do Património da Freguesia, sobretudo dos bens de domínio público
- Apoio a atividades culturais, recreativas e educativas:
- Psicóloga nos Estabelecimentos de Ensino
- Transporte Escolar
- Organização das Marchas Populares
- Organização da Feira dos Santos

Handwritten initials: JAF, FB, le

5.- Recursos Humanos

5.1 – Órgão Executivo

Presidente: Maria Inês Costa Inácio (de 01/01/2019 a 31/12/2019)

Secretária: Maria de Fátima Canoa Nunes Baião (de 01/01/2019 a 31/12/2019)

Tesoureiro: Manuel Fernando Neves Oliveira Martins (de 01/01/2019 a 31/12/2019)

6.- Organização Contabilística

A contabilidade da União de Freguesias de Azueira e Sobral da Abelheira é executada de acordo com as normas estabelecidas pelo POCAL, utilizando-se software (FREESOFT) adquirido para o efeito. A União de Freguesias de Azueira e Sobral da Abelheira enquadra-se no âmbito das autarquias abrangidas pelo regime simplificado do POCAL.

Após a aprovação do orçamento, o mesmo é inserido no software e a partir desse momento pode-se começar a proceder à contabilização dos diversos factos patrimoniais.

As despesas são contabilizadas de acordo com as normas do POCAL. As receitas são também contabilizadas aquando da sua liquidação, e aquando da receção do meio de pagamento respetivo enviado pelos clientes, utentes e contribuintes contabiliza-se a cobrança. No ano de 2019 não houve necessidade de se proceder à elaboração e aprovação de demonstrações financeiras e outros documentos de prestação de contas intercalares.

**ANÁLISE DO EXERCÍCIO ORÇAMENTAL 2019****Controlo Orçamental – Receita**

Procedeu-se a uma análise ao mapa abaixo referenciado de acordo com as seguintes linhas de orientação:

- Análise da afetação das receitas pelas diferentes rubricas;
- Análise ao grau de execução orçamental;
- Análise entre previsões e recebimentos;
- Análise ao preenchimento dos diferentes campos do mapa;
- Análise de acordo com o volume de receita prevista.

Quadro Resumo de Receitas

Receitas Correntes		Previsões Corrigidas	Realizado	Grau de Execução %	Receitas Arrecadadas %
01	Impostos Directos	9.000,00	9.196,00	102,18%	3,19%
02	Impostos Indirectos	50,00	5,64	11,28%	0,00%
04	Taxas, Multas e Outras Penalida.	8.550,00	9.167,84	107,23%	3,18%
05	Rendimentos de Propriedade	200,00	93,54	0,00%	0,03%
06	Transferências Correntes	194.492,25	188.341,42	96,84%	65,31%
07	Venda de Bens e Serviços Correntes	40.835,00	36.173,45	88,58%	12,54%
08	Outras Receitas Correntes	1.000,00	68,14	6,81%	0,02%
Total das Receitas Correntes		254.127,25	243.046,03	95,64%	84,28%

Receitas Capital		Previsões Corrigidas	Realizado	Grau de Execução %	Receitas Arrecadadas %
09	Venda de Bens de Investimento	28.060,00	13.080,00	46,61%	4,54%
10	Transferência de Capital	69.600,00	0,00	0,00%	0,00%
12	Passivos Financeiros	33.731,00	0,00	0,00%	0,00%
15	Reposições não Abatidas aos Pag.	500,00	0,00	0,00%	0,00%
16	Saldo da Gerência Anterior	32.259,52	32.259,52	100,00%	11,19%
Total das Receitas de Capital		164.150,52	45.339,52	27,62%	15,72%

Total das Receitas		418.277,77	288.385,55	68,95%	100,00%
---------------------------	--	-------------------	-------------------	---------------	----------------

A União de Freguesias de Azeira e Sobral da Abelheira previu, para o ano 2019, arrecadar um montante de 418.277,77 euros dos quais arrecadou 288.385,55 euros que se distribuem pelas várias rubricas acima mencionadas, sendo que o grau de Execução Orçamental das receitas se situa nos 68,95%.



União de Freguesias de Azueira e Sobral da Abelheira

Descrição	Receita Prevista	Receita Cobrada
Receita Corrente	254.127,25	243.046,03
Receita Capital	164.150,52	45.339,52
Total Receita	418.277,77	288.385,55

No que respeita à afetação das receitas pelas diferentes rubricas é possível constatar que, durante este período, a União de Freguesias de Azueira e Sobral da Abelheira arrecadou receitas em várias rubricas que havia previsto no início do ano, sendo a rubrica 06 – *Transferências Correntes* aquela em que a autarquia arrecadou a quantia mais elevada, um montante de 188.341,42 euros, que representa 65,31%, do total arrecadado pela Freguesia.

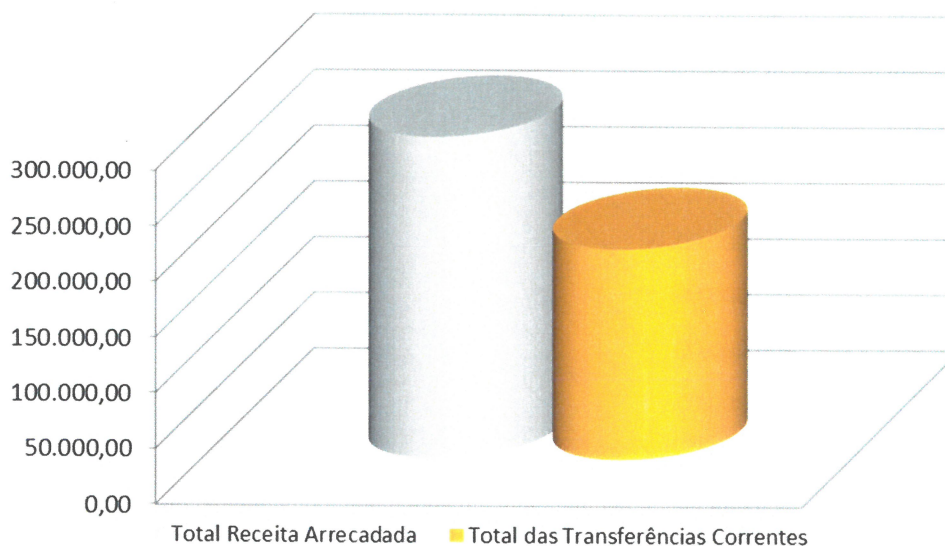

Total Receita Arrecadada	288.385,55
Total das Transferências Correntes	188.341,42
Peso das Transferências Correntes	65,31%

No quadro a baixo podemos verificar a proveniência das transferências correntes:

Transferências Correntes	Valor Previsto	Valor Recebido	Grau de Execução %
DGAL - Fundo de Financiamento das Freguesias	76.720,00 €	76.720,00 €	100,00%
IEFP	4.200,00 €	0,00 €	0,00%
CMM - Contrato Interadministrativo	36.284,25 €	36.284,26 €	100,00%
CMM - Acordo de Execução	64.833,00 €	64.832,99 €	100,00%
CMM - Recenseamento Eleitoral e Mesas de Voto	4.200,00 €	2.289,17 €	54,50%
CMM - Comp. Marchas Populares	3.000,00 €	3.500,00 €	116,67%
CMM - Mafra Requalifica	255,00 €	0,00 €	0,00%
Donativos à Freguesia	5.000,00 €	4.715,00 €	94,30%
Total das Transferências Correntes	194.492,25 €	188.341,42 €	96,84%

Handwritten initials in blue ink: "MS", "FB", "H", "FF".



Do total de receitas arrecadadas corresponde a receitas próprias um montante de 67.784,61 euros, ou seja, o peso das receitas próprias sobre a totalidade da receita arrecadada é de 23,50%, o que significa que a União de Freguesias de Azueira e Sobral da Abelheira evidencia uma elevada dependência das Receitas provenientes de transferências, nomeadamente as provenientes da Administração Autárquica e Administração Central, como é o caso de outras autarquias.

Total Receita Arrecadada	288.385,55
Total Receita Próprias	67.784,61
Peso das Receitas Próprias	23,50%

Peso das Receitas Próprias

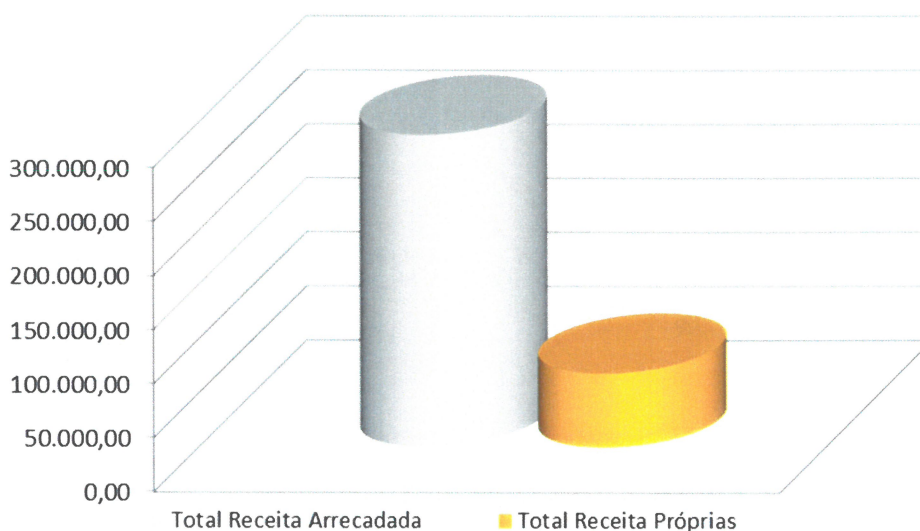

O quadro seguinte tem como finalidade comparar a receita arrecadada do ano de 2019 com o ano de 2018.

No ano de 2019 a União de Freguesias de Azueira e Sobral da Abelheira arrecadou mais 4.433,80 € do que no ano de 2018, o que corresponde a uma variação positiva de 2%. Praticamente este valor refere-se a Taxas, multas e outras penalidades e Venda de Bens de Investimento (Cemitério).



União de Freguesias de Azueira e Sobral da Abelheira

Capítulo	Descrição	Previsões Corrigidas	2019	2018	Variação 2019/2018		Grau de execução receita	Grau de execução
					Rel.	Abs.		
		418.277,77	288.385,55	283.951,75	4.433,80	2%	100%	68,95%
01	Impostos diretos	9.000,00	9.196,00	9.193,15	2,85	0,03%	3,19%	102,18%
02	Imposto Indiretos	50,00	5,64	5,64	0,00	0,00%	0,00%	11,28%
04	Taxas, multas e outras penalidades	8.550,00	9.167,84	8.812,76	355,08	3,87%	3,18%	107,23%
05	Rendimentos de propriedade	200,00	93,54	48,02	45,52	0,00%	0,03%	46,77%
06	Transferências correntes	194.492,25	188.341,42	184.668,20	3.673,22	1,95%	65,31%	96,84%
07	Venda de bens e serviços correntes	40.835,00	36.173,45	36.241,81	-68,36	-0,19%	12,54%	88,58%
08	Outras receitas correntes	1.000,00	68,14	79,08	-10,94	-16,06%	0,02%	6,81%
09	Venda de bens de investimento	28.060,00	13.080,00	11.286,00	1.794,00	13,72%	4,54%	46,61%
10	Transferências de capital	69.600,00	0,00	10.000,00	-10.000,00	0,00%	0,00%	0,00%
12	Passivos financeiros	33.731,00	0,00	0,00	0,00	0,00%	0,00%	0,00%
15	Reposições não abatidas nos pagamentos	500,00	0,00	0,00	0,00	0,00%	0,00%	0,00%
16	Saldo da gerência anterior	32.259,52	32.259,52	23.617,09	8.642,43	26,79%	11,19%	100,00%

No seguinte gráfico é possível verificar o volume de receitas durante o exercício económico de 2019. Assim sendo, mais uma vez se constata que a rubrica 06 – *Transferências Correntes* foi aquela em que a autarquia arrecadou maior volume de receitas.

% Receitas Arrecadadas 2019

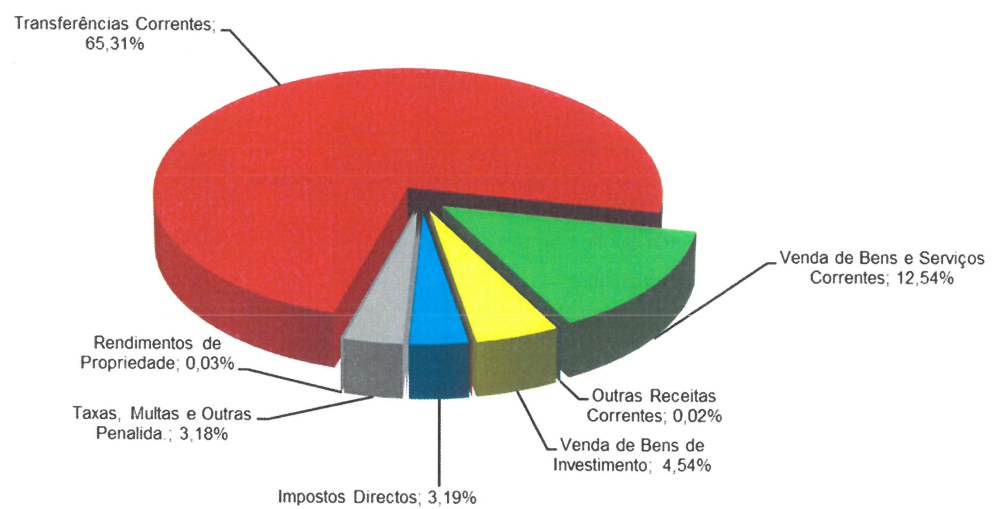

**ANÁLISE DO EXERCÍCIO ORÇAMENTAL 2019****Controlo Orçamental – Despesa**

Procedeu-se a uma análise ao mapa abaixo referenciado de acordo com as seguintes linhas de orientação:

- Análise da afetação das despesas pelas diferentes rubricas;
- Análise ao grau de execução orçamental;
- Análise entre previsões e pagamentos;
- Análise ao preenchimento dos diferentes campos do mapa;
- Análise de acordo com o volume de despesa prevista.

Quadro Resumo de Despesas

Despesas Correntes		Dotação Actuais	Despesas Pagas	Grau de Execução	Despesas Pagas %
01	Despesas com o Pessoal	149.763,57	144.362,69	96,39%	56,89%
02	Aquisição de Bens e Serviços	119.277,38	88.456,93	74,16%	34,86%
03	Juros e Outros Encargos	250,00	0,00	0,00%	0,00%
04	Transferências Correntes	4.645,00	1.638,90	35,28%	0,65%
06	Outras Despesas Correntes	2.425,00	2.125,00	87,63%	0,84%
Total das Despesas Correntes		276.360,95	236.583,52	85,61%	93,23%

Despesas Capital		Dotação Actuais	Despesas Pagas	Grau de Execução	Despesas Pagas %
07	Aquisição de Bens de Capital	141.916,82	17.193,10	12,11%	6,77%
08	Transferências de Capital	0,00	0,00	0,00%	0,00%
09	Activos Financeiros	0,00	0,00	0,00%	0,00%
10	Passivos Financeiros	0,00	0,00	0,00%	0,00%
11	Outras Despesas de Capital	0,00	0,00	0,00%	0,00%
Total das Despesas Capital		141.916,82	17.193,10	12,11%	6,77%

Total das Despesa		418.277,77	253.776,62	60,67%	100,00%
--------------------------	--	-------------------	-------------------	---------------	----------------

A União de Freguesias de Azueira e Sobral da Abelheira previu para o ano de 2019 um orçamento de despesa de 418.277,77 euros dos quais realizou durante este período 253.776,62 euros. Os pagamentos representam 6,067% das despesas previstas para o ano.



Tal como na receita, o seguinte quadro serve para compararmos o ano de 2019 com o 2018. Podemos verificar que no ano de 2019 a despesa foi superior ao do ano de 2018 no valor de 2.084,39€, correspondendo a uma variação de 1%.

Capítulo	Descrição	Dotações Corrigidas	2019	2018	Variação 2019/2018		Grau de execução despesa	Grau de execução
					Rel.	Abs.		
		418.277,77	253.776,62	251.692,23	2.084,39	1%	100%	60,67%
01	Despesas com o pessoal	149.763,57	144.362,69	137.916,26	6.446,43	4,47%	56,89%	34,51%
02	Aquisição de bens e serviços	119.277,38	88.456,93	83.781,70	4.675,23	5,29%	34,86%	21,15%
03	Juros e outros encargos	250,00	0,00	0,00	0,00	0,00%	0,00%	0,00%
04	Transferências correntes	4.645,00	1.638,90	3.541,82	-1.902,92	-116,11%	0,65%	0,39%
06	Outras despesas correntes	2.425,00	2.125,00	25,20	2.099,80	98,81%	0,84%	0,51%
07	Aquisição de bens de capital	141.916,82	17.193,10	26.427,25	-9.234,15	-53,71%	6,77%	4,11%

No que respeita à afetação das despesas pelos diferentes agrupamentos a União de Freguesias de Azueira e Sobral da Abelheira realizou despesas em todos os agrupamentos de despesas que havia previsto. Como se pode verificar pelo mapa acima apresentado o agrupamento de despesas com um maior grau de execução orçamental é o 01 – *Despesas com o pessoal* com um grau de execução de 96,39%.

O agrupamento com maior peso nas despesas foi 01 – *Despesas com o pessoal*, representando 56,89% das despesas realizadas no ano económico de 2019.

Peso com Despesas com o Pessoal / Despesas Totais

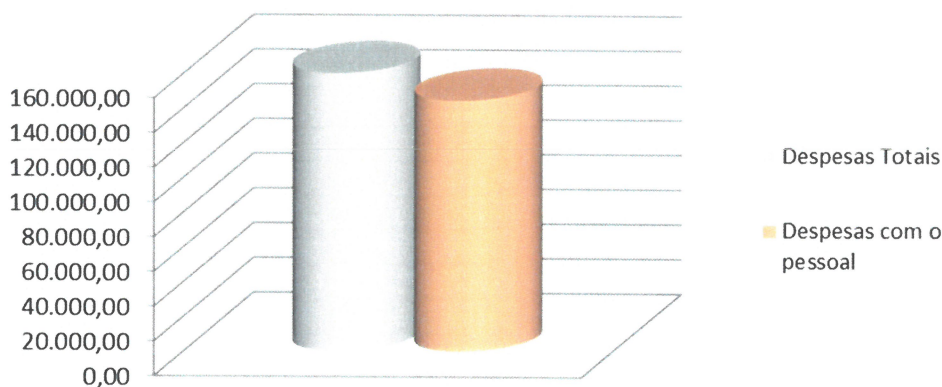

Despesas Totais	253.776,62
Despesas com o pessoal	144.362,69

Handwritten initials in blue ink.



Nas restantes rubricas, a rubrica 02 – *Aquisição de Bens e Serviços*, representa 34,86% do orçamento das despesas.

Peso com Aquisição de Bens e Serviços / Despesas Totais

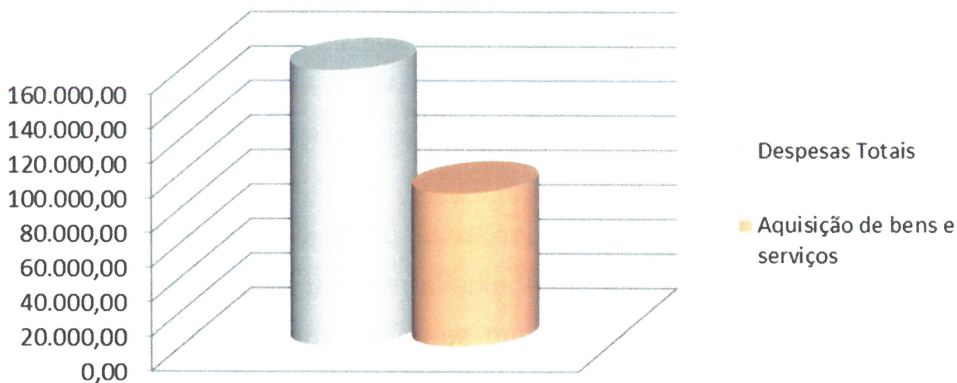

Despesas Totais	253.776,62
Aquisição de bens e serviços	88.456,93

Enquanto a rubrica 07 – *Aquisição de bens de capital* apresenta uma percentagem do total das despesas pagas de 6,77%.

Peso com Aquisição de Bens de Capital / Despesas Totais

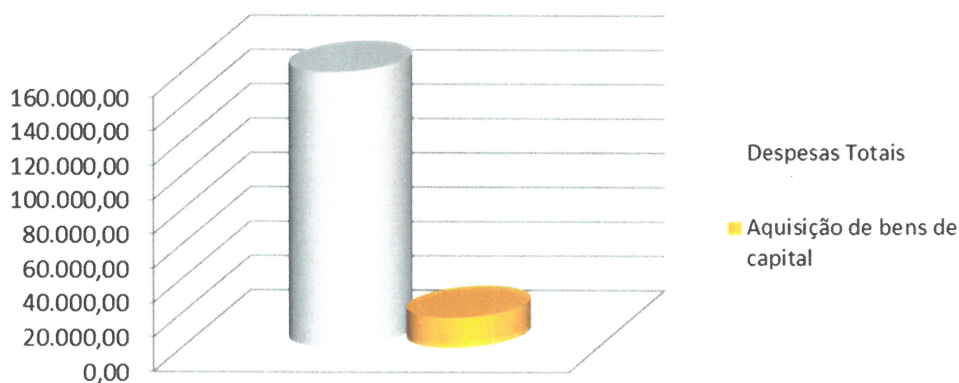

Despesas Totais	253.776,62
Aquisição de bens de capital	17.193,10



FF JRP
FB RR
H

No seguinte gráfico é possível analisar a distribuição da despesa pelas diferentes rubricas, por capítulo da respetiva classificação económica, onde mais uma vez é possível constatar que a rubrica em que a autarquia teve mais despesa foi a 01 – *Despesas com o pessoal*.

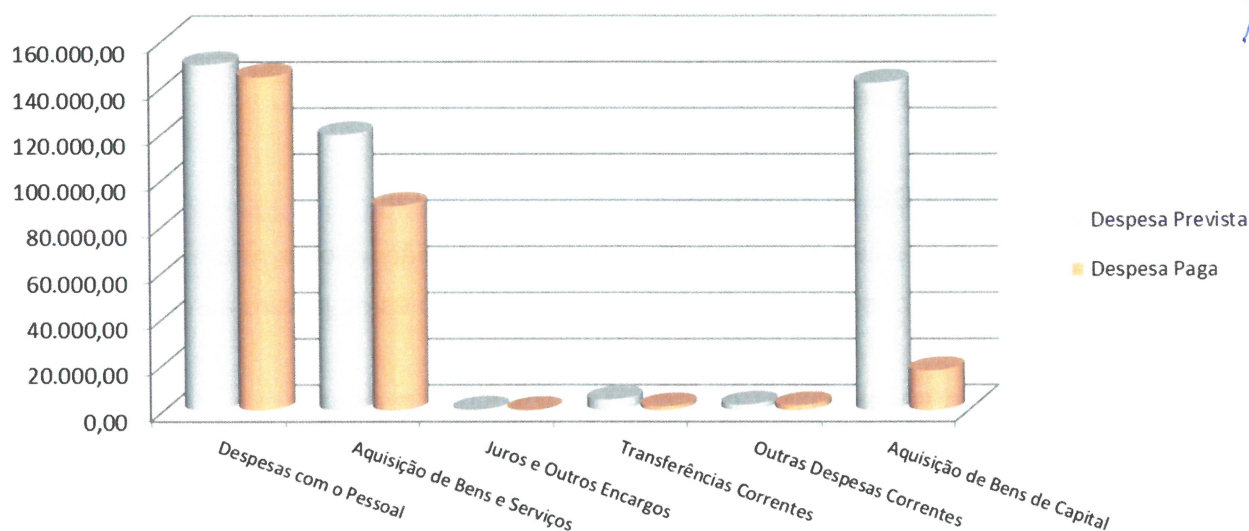

No que respeita aos apoios às instituições, a junta de freguesia através do fornecimento de fotocópias, cedência da viatura, emissão de atestados e fornecimentos de materiais, concede apoio não financeiro às entidades sem fins lucrativos da freguesia. No ano 2019 estes apoios foram os seguintes:

	Instituição	Tipo de despesa				valor total
		Atestados	Fotocópias	Viatura	Apoio em Material	
1	Fábrica da Igreja Paroquial de Sobral Abelheira		159,10 €			159,10 €
2	GRS - Grupo Recreativo Sobralense	9,60 €	0,40 €			10,00 €
3	Grupo Desportivo, Recreativo, Cultural da Chanquinha		57,60 €	9,60 €		67,20 €
4	APAP-Assoc. Pais e Encarregados de Educação	4,80 €				4,80 €
5	Agrup. Escuteiros 997 da Azueira			1,92 €		1,92 €
6	Centro Cultural Recreativo de Aboboreira		100,25 €			100,25 €
7	EB1/JI Artur Patrocinio		50,00 €			50,00 €
8	Rancho Folclorico do Livramento		35,75 €			35,75 €
9	Liga dos Amigos das Antas	9,60 €	104,90 €			114,50 €
10	Associação Cultural das Barras	4,80 €	40,80 €			45,60 €
11	Sporting Clube do Livramento	4,80 €	74,80 €			79,60 €
12	Grupo Motard Raposas da Calçada	4,80 €				4,80 €
13	Associação Ex combatentes da Azueira		30,00 €	15,96 €		45,96 €
14	Gala - Grupo Amigos Azueira Livramento	9,60 €				9,60 €
15	Comissão de Festas N.ª Senhora da Luz	4,80 €	1,60 €			6,40 €
16	CSPNL - Centro Social e Paroquial Nª Sª Livramento	4,80 €		16,28 €		21,08 €
17	Comissão de Festas N.ª Senhora da Nazaré	384,40 €				384,40 €
18	EB1/JI Sobral da Abelheira			2,87 €		2,87 €
19	Clube Caçadores Enxara do Bispo	4,80 €				4,80 €
Total Anual das ofertas às Instituições da Freguesia						1.148,63 €



DÍVIDAS A FINANÇAS, CGA E SEG. SOCIAL

As datas do relatório não existiam dívidas

DÍVIDAS A TERCEIROS

A Freguesia não apresenta dívidas por pagar no final do ano de 2019, apresentando apenas valores de faturas de conta corrente.

OPERAÇÕES DE TESOURARIA

Os valores pendentes nas operações de tesouraria são valores referentes a descontos do mês de dezembro, estes valores serão entregues no mês de janeiro às respetivas entidades.

DEPÓSITOS EM INSTITUIÇÕES FINANCEIRAS E CAIXA

Disponibilidades existentes a 31 de dezembro 2019

RESUMO DIÁRIO TESOURARIA	VALOR
Caixa Azueira	25,00 €
Caixa Sobral da Abelheira	25,00 €
Caixa Fundo Maneio	364,00 €
CA - Prazo	498,80 €
CCA - UFASA	35 305,68 €
Total das Disponibilidades	36 218,48 €

A União de Freguesias de Azueira e Sobral da Abelheira elaborou as reconciliações bancárias, tendo estas apresentado movimentos em trânsitos devidamente justificados.

CONSIDERAÇÕES FINAIS



PF
FB
AA

CONSIDERAÇÕES FINAIS

Da análise aos mapas de controlo orçamental e fluxos de caixa deste período, conclui-se que a União de Freguesias de Azueira e Sobral da Abelheira obteve um aumento do volume monetário para a gerência seguinte comparando com o saldo da gerência anterior.

OPERAÇÕES ORÇAMENTAIS

	Receitas		Despesas
S.G. Anterior	32.259,52 €		
Correntes	243.046,03 €	>	236.583,52 €
Capital	13.080,00 €	<	17.193,10 €
S.G. Seguinte			34.608,93 €
Total	288.385,55 €		288.385,55 €

Departamento de Consultoria

Paula Ferreira

